

## „Ernährungsgruppenschulung nach Pankreasoperation“

WER: Patienten/innen und / oder ihre Angehörigen  
 WANN: Jeweils dienstags und donnerstags von 13.00 – 14.00 Uhr  
 WO: Besprechungsraum der Chirurgen, Haus A, Erdgeschoß / alte Pforte  
 Gruppenstärke 4 – 5 Personen  
 Anmeldung: Konsilschein über Stationsarzt/-ärztin oder das Pflegepersonal Ihrer Station

### **Kursleiterinnen:**



Nicole Massalski  
Ernährungsberaterin / DGE

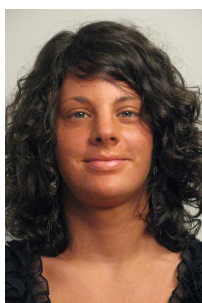

Daniela Seeber  
Diätassistentin



Sabrina Still  
Diätassistentin

### Schulungstermine 2014

Kalender- woche	Termin
1.	02.01.2014
2.	07.01. - 09.01.2014
3.	14.01. - 16.01.2014
4.	21.01. - 23.01.2014
5.	28.01. - 30.01.2014
6.	04.02. - 06.02.2014
7.	11.02. - 13.02.2014
8.	18.02. - 20.02.2014
9.	25.01. - 27.02.2014
10.	04.03. - 06.03.2014
11.	11.03. - 13.03.2014
12.	18.03. - 20.03.2014
13.	25.03. - 27.03.2014
14.	01.04. - 03.04.2014
15.	08.04. - 10.04.2014
16.	15.04. - 17.04.2014
17.	22.04. - 24.04.2014
18.	29.04. 2014
19.	06.05. - 08.05.2014
20.	13.05. - 15.05.2014
21.	20.05. - 22.05.2014
22.	27.05.2014
23.	03.06. - 05.06.2014
24.	10.06. - 12.06.2014
25.	17.06.2014
26.	24.06. - 26.06.2014

Kalender- woche	Termin
27.	01.07. - 03.07.2014
28.	08.07. - 09.07.2014
29.	15.07. - 17.07.2014
30.	22.07. - 24.07.2014
31.	29.07. - 31.08.2014
32.	05.08. - 07.08.2014
33.	12.08. - 14.08.2014
34.	19.08. - 21.08.2014
35.	26.08. - 28.08.2014
36.	02.09. - 04.09.2014
37.	09.09. - 11.09.2014
38.	16.09. - 18.09.2014
39.	23.09. - 25.09.2014
40.	30.09. - 02.10.2014
41.	07.10. - 09.10.2014
42.	14.10. - 16.10.2014
43.	21.10. - 23.10.2014
44.	28.10. - 30.10.2014
45.	04.11. - 06.11.2014
46.	11.11. - 13.11.2014
47.	18.11. - 20.11.2014
48.	25.11. - 27.11.2014
49.	02.12. - 04.12.2014
50.	09.12. - 11.12.2014
51.	16.12. - 18.12.2014
52.	-

Es können auch individuelle Schulungstermine abgesprochen werden.  
 Wenden Sie sich bitte an das Pflegepersonal oder den behandelnden Arzt / die behandelnde Ärztin  
 Änderungen vorbehalten!